Rapport annuel

2023-2024

Pecem

Pôle de l'entrepreneuriat collectif de l'Est de la Montérégie

Qui sommes-nous ?

Notre mission

L'équipe du PECEM se consacre à la promotion et au développement de l'économie sociale sur le territoire. Par notre expertise, nous agissons comme une référence de l'entrepreneuriat collectif autant pour les entreprises que pour les acteurs du milieu. Constamment en action, nous développons, expérimentons, consolidons et mettons en lumière des projets collectifs.

Valorisation de l'économie sociale

Renforcement des entreprises d'économie sociale

Soutien à l'émergence

Déploiement d'un écosystème fort

Le conseil d'administration

Pascal Viscogliosi
Président
Noburo

Christine Beauchesne
Vice-présidente
La Saison du Passeur

Nathalie Grenier
Trésorière
CDC Haut-Richelieu - Rouville

Sandra Cloutier
Administratrice
NexDev | Développement économique Haut-Richelieu

Yannick Godin
Administrateur
Centre de plein air l'Estacade

Catherine Gélinas
Administratrice
MRC de Rouville

Danielle Arseneault
Administratrice
Défi Familles en Forme

Laurie Pagé
Administratrice
Entre l'assiette et nous/ Lily Gourmande

Marc-Antoine Côté
Administrateur
MRC Vallée-du-Richelieu

Mot du président

Chers membres et partenaires du PECEM,

Encore une fois cette année, l'année 2023-2024 a été riche en accomplissements qui témoignent de la vitalité et de l'engagement de notre communauté et du PECEM envers l'économie sociale. Le 5 à 7 festif du 25 janvier au Musée des beaux-arts de Mont-Saint-Hilaire, qui a réuni plusieurs acteurs, membres et partenaires de la grande famille du PECEM, en est un bon exemple. La tournée du PECEM durant le mois de l'économie sociale a aussi permis de renforcer notre présence sur le territoire et de rejoindre un plus large public. De plus, nous avons réalisé de nombreux accompagnements tout au long de l'année pour offrir un soutien personnalisé à diverses organisations et initiatives.

Du côté des projets, le parcours EspaceLab a été consacré cette année à l'économie circulaire et de partage. Mobilisant huit équipes, il a favorisé l'émergence et la consolidation de pratiques durables et collaboratives. Parallèlement à cela, notre communauté de pratique a pu compter sur la participation de six églises qui ont uni leurs efforts et renforcé leurs pratiques.

Le lancement du guide pour l'approvisionnement en économie sociale est un autre exemple concret de notre capacité à répondre aux besoins du territoire. En facilitant leur commercialisation et en leur ouvrant de nouvelles opportunités de marché, ce guide constitue un outil essentiel pour le développement de nos entreprises. De plus, le BIEC a reçu 88 projets déposés en Montérégie. De ce nombre, 44 ont été retenus. Le Mouvement initiatives agroalimentaires Montérégie (MIAM) est une autre réalisation importante visant la mise en commun des stratégies innovantes des acteurs du secteur agroalimentaire de notre région.

L'équipe du PECEM a aussi connu des améliorations et changements significatifs. L'embauche d'une nouvelle adjointe a d'ailleurs renforcé notre capacité à servir nos membres et partenaires. Nous avons également mis l'accent sur l'équilibre travail-famille-vie personnelle, instauré une politique salariale équitable et mis en place une assurance collective pour nos employées. Enfin, nous sommes sur le point d'adopter une nouvelle image de marque, qui reflétera mieux notre identité, nos valeurs et la reconfiguration du territoire.

Lysanne, de son côté, continue de faire un travail extraordinaire de représentation auprès de multiples instances régionales et nationales. Elle contribue ainsi grandement au rayonnement du PECEM et de l'économie sociale. Son leadership et son dévouement sont une source d'inspiration pour nous tous.
Enfin, un grand merci à vous, membres et partenaires du PECEM, pour votre engagement continu et votre contribution à la transformation de nos communautés.

Cordialement,
PASCAL VISCOGLIOSI

Mot de l’équipe

Ancrage et renouveau

L'année dernière, notre objectif était de resserrer nos liens avec vous, de mieux comprendre vos besoins en allant à votre rencontre. Et nous avons travaillé fort pour y parvenir ! Entre réseautage et visites d'entreprises, nous avons eu le bonheur de vous croiser sur le terrain et de découvrir les beautés de la Montérégie-Est. Ces échanges nous ont inspirés pour les années à venir, nous poussant à enrichir et adapter encore davantage notre offre de services. Désormais, nous offrons un accompagnement personnalisé, de l'émergence à la croissance, qui ne cesse d'évoluer. Agilité, flexibilité et humanité sont de mises !

Notre présence est cruciale tant auprès des entreprises que dans les instances régionales et nationales pour promouvoir le réflexe collectif. L'économie sociale étant présente dans tous les secteurs d'activités, nous avons agi sur plusieurs fronts, voire nous multiplier, pour propager son développement, renforcer notre écosystème et assurer un continuum de services structurants, en collaboration avec les ressources locales.

Le programme des BIEC a une fois de plus suscité un vif intérêt avec un nombre impressionnant de projets déposés et a été couronné par un Gala grandiose rassemblant plus de 150 personnes, contribuant ainsi à une visibilité et une reconnaissance nécessaire des entreprises du territoire.

Quant à l'EspaceLab, il s'est renouvelé sous la thématique de l'Économie Circulaire et Collaborative. Des projets inspirants ont vu le jour, favorisant des collaborations fructueuses et intégrant de nouveaux membres à notre grande famille du PECEM. L'EspaceLab a une fois de plus démontré la force de l'entrepreneuriat collectif pour relever les défis de nos communautés. Nous accordons également un soutien important à notre cohorte de l'an dernier, le patrimoine immobilier étant devenu une réelle passion pour le PECEM.

De nouveaux projets ont également vu le jour, notamment pour soutenir les initiatives en sécurité alimentaire et accompagner les entrepreneurs collectifs dans leur démarche de commercialisation. Nous voulons vous soutenir plus que jamais à développer des modèles d'affaires innovants et une croissance réfléchie et porteuse.

Nous tenons à vous remercier pour votre confiance et votre dévouement qui nous motivent au quotidien. Votre efficacité nous permet de mieux vous représenter et d'expliquer l'importance de ce modèle de développement économique pour nos communautés. Cette année, nous avons consolidé nos liens avec vous et cela nous a donné la piqûre pour poursuivre dans cette voie. Désormais, nous poursuivrons notre mission en 2024-2025 avec une nouvelle image de marque, rajeunie et dynamique, qui nous insuffle une énergie renouvelée pour l'année à venir.

J’espère que vous êtes prêts!

L’équipe de Pecem

L’équipe du PECEM

Lysanne Croteau

Directrice générale

Andrée-Anne Blouin

Coordonnatrice à l’accompagnement

Joëlle Labonté

Agente de soutien aux entreprises

Mélodie Georget

Chargée de projets et de mobilisation des communautés

Marie Duhamel

Chargée de projets et aux communications

Susie Binette

Adjointe à la vie associative et à la mobilisation

pecem.ca

Faits saillants

2023-2024

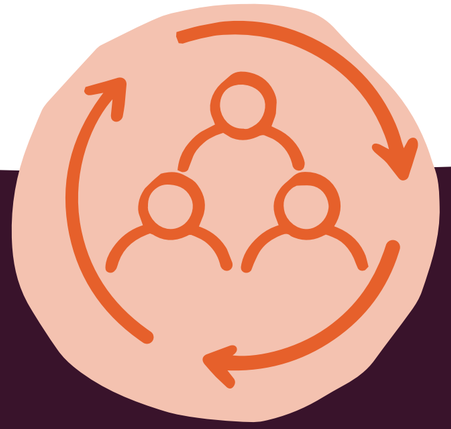

146

Entreprises et partenaires rencontrées au courant de l'année.

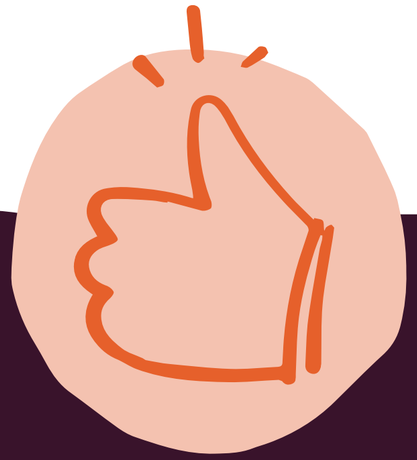

15%

D'augmentation du taux d'ouverture de notre infolettre!

217

Heures en accompagnement personnalisé de plus que l'an dernier!

Nos membres

75 membres !

Visitez notre <u>nouveau répertoire</u> des membres dès aujourd'hui !

VIE ASSOCIATIVE

5@7

Le 25 janvier dernier avait lieu notre 5@7 annuel au Musée des beaux-arts de Mont-Saint-Hilaire. Malgré les conditions météorologiques douteuses, ce sont près de 50 invités composés de membres et partenaires qui se sont joints à cette soirée festive.

Ce que nous proposions :

- Un verre de vin/bière/moût (ou autre!) dès votre arrivée;
- Une visite privée du Musée des beaux-arts de Mont-Saint-Hilaire, dont la collection éphémère du moment, l'artiste Tania Lebedeff;
- Présentation d'un conte d'hiver par Yoda Lefebvre de
- La Grande Trappe;
- Rencontres, musique et savoureuses petites bouchées de chez Lily Gourmande!

MRC DE LA VALLÉE-DU-RICHELIEU

MUSÉE des beaux-arts de Mont-Saint-Hilaire

DOMAINE DE LAVOIE

VIE ASSOCIATIVE

Tournée des membres

Notre équipe s'est promenée pour rencontrer quelques organisations de la région. Les objectifs de ces visites étaient surtout de connaître leurs projets, leurs besoins et leur remettre un autocollant du logo de l'économie sociale (ÉS) qu'elles pourront afficher fièrement dans leurs vitres. Une initiative réalisée dans le cadre du Mois de l'économie sociale (novembre 2023).

- 19 ORGANISATIONS RENCONTRÉES
- 7 MRC VISITÉES

économie sociale

CHANTIER DE L'ÉCONOMIE SOCIALE

MOIS DE L'ÉCONOMIE SOCIALE

VIE ASSOCIATIVE

Consolidation des pratiques RH

Il y a eu 19 rencontres pour assurer le développement de politiques respectant les valeurs du PECEM et l'environnement de travail que nous désirons promouvoir.

Nous avons développé avec l'aide de consultantes, de l'équipe du PECEM et de membres du conseil d'administration:

- Une politique conciliation travail-famille-vie personnelle
- Une politique salariale / Équité salariale / Échelle salariale
- Une politique de télétravail
- Une politique RH

Les rendez-vous passagers

L’environnement au coeur des valeurs

Le 19 avril 2023, nous avions invité, le temps d’une rencontre virtuelle à l’heure du dîner, quatre personnalités qui oeuvrent pour des organisations en économie sociale dont leurs missions touchent essentiellement la préservation de l’environnement.

Alors que nous sommes constamment submergés par une panoplie d’informations liées à notre consommation ainsi qu’aux répercussions planétaires qui en découlent, quand est-il réellement de nos actions écoresponsables au quotidien?

C’est ce que nous avons tenté de démystifier auprès d’invités qui réussissent à poser des gestes concrets et à mobiliser leurs équipes :

Andréanne Paris
Directrice générale
CRE Montérégie

Nancy Rossi
Directrice générale
Jardin Daniel A. Séguin

Sylvain Lapointe
Directeur général
COVABAR-OBV

Michelle Durand
Naturaliste
CIME Haut-Richelieu

biec
BOURSES D'INITIATIVES
EN ENTREPRENEURIAT COLLECTIF

Soutien à l'émergence

L'initiative concertée montérégienne des BIEC est un appel de projets mobilisateur qui vise à soutenir l'émergence, le développement et le rayonnement des entreprises et les projets d'économie sociale dans toute la Montérégie.

PARTENAIRES DE L'ENTENTE

- Pôle de l'économie sociale de l'agglomération de Longueuil
- Table de concertation régionale de la Montérégie
- MRC des Maskoutains
- MRC de Vaudreuil-Soulanges
- MRC d'Acton
- Ministère des Affaires municipales et de l'Habitation du Québec
- MRC de Marguerite-D'Youville
- Développement Vaudreuil-Soulanges
- MRC de Beauharnois-Salaberry
- CLD des Jardins-de-Napierville
- MRC des Jardins-de-Napierville
- MRC de La Vallée-du-Richelieu
- Agglomération de Longueuil
- MRC du Haut-Saint-Laurent
- MRC de Roussillon
- MRC de Rouville
- Pôle d'économie sociale Vallée-du-Haut-Saint-Laurent
- MRC du Haut-Richelieu
- MRC Pierre-De Saurel
- MRC de Beauharnois-Salaberry
- Pôle de l'entrepreneuriat collectif de l'Est de la Montérégie
- Développement économique de l'agglomération de Longueuil
- Développement économique Pierre-De Saurel
- Montérégie Économique

PARTENAIRES DU GALA & DE VISIBILITÉ

Desjardins
Caisse d'économie solidaire

Investissement Québec

pecem.ca

biec
BOURSES D'INITIATIVES
EN ENTREPRENEURIAT COLLECTIF

Les dates importantes

Appel aux projets 2023-2024

Lancement de l'appel à projets : 16 octobre 2023

Séance d'informations des BIEC : 25 octobre 2023 à 10h

Atelier de soutien au dépôt de projets (corédaction) :
8 novembre de 13h à 16h

Atelier de mobilisation (vote du public) :
11 janvier 2024 à 10h

Période de vote du public : 15 au 28 janvier 2024

Tenue des jurys : 30 et 31 janvier 2024

Dévoilement des lauréats : 21 mars 2024

LE PECEM AGIT COMME MANDATAIRE DU PROJET ET TRAVAILLE SUR PLUSIEURS FRONTS

- Coordination et gestion de l'entente
- Coordination des rencontres du comité de suivi et de gestion et ses suivis
- Participation à la gestion d'un site Internet et d'une plateforme de vote
- Coordination du jury régional
- Recherche de partenaires
- Planification du déroulement des prochaines éditions
- Mobilisation des entreprises
- Gestion des communications
- Création de visuels
- Coordination des prix remis aux lauréats *Coup de coeur* (capsules vidéos, plan de communication ou photographies de produits et services)

biec
BOURSES D'INITIATIVES
EN ENTREPRENEURIAT COLLECTIF

Retombées des projets sur le territoire

Projets déposés

88 Dans tout le territoire

37 Dans l'Est de la Montérégie

Projets retenus

44 Dans tout le territoire

22 Dans l'Est de la Montérégie

2 811 814$ d'investissements générés

320 086$ de bourses accordées

12 814 votes une communauté mobilisée

pecem.ca

biec
BOURSES D'INITIATIVES
EN ENTREPRENEURIAT COLLECTIF

LE GALA

Le 9 mai 2023 au Pôle culturel de Chambly

LA DIRECTION DES 3 PÔLES
DE LA MONTÉRÉGIE

→ 122 INVITÉS

→ 6 DIGNITAIRES

→ 21 PARTENAIRES

→ 35 ENTREPRISES

idées collectives

pecem.ca

biec
BOURSES D'INITIATIVES
EN ENTREPRENEURIAT COLLECTIF

idées collectives

LE GALA

Le 21 mars 2024 au Centre socioculturel
Alphonse Lepage (Brossard)

→ 142 INVITÉS

→ 15 DIGNITAIRES

→ 17 PARTENAIRES

→ 64 ENTREPRISES

TROPHÉES CONÇUS PAR
LE CENTRE DE VALORISATION
DU BOIS URBAIN

pecem.ca

SISMIC

Soutien à l'émergence

SISMIC est un programme d'accompagnement de projets entrepreneuriaux en économie sociale qui vise particulièrement de jeunes entrepreneurs âgés de 18 à 35 ans.

3 projets en accompagnement

Un des projets avait le PECEM comme mandataire et visait à explorer les possibilités pour le développement d'un projet sur la récupération du polystyrène en Montérégie.

Merci aux membres du comité d'exploration :

- Jessyca Sorel, Conseil régional en environnement de la Montérégie (CREM)
- Jessy Fournier, Fonds Éco-leader
- Étienne Massicotte, Chambre de commerce et d'industrie du Haut Richelieu (CIHR)
- Désirée Nzamba, Chambre de commerce et d'industrie de la Vallée Richelieu (CCIVR)
- Réjean Pion, Régie intermunicipale d'Acton et des Maskoutains
- Alexandra Gagné, Recyclo-Centre de Sorel-Tracy
- Lorraine Simard, Comité 21
- Pascale St-Germain, Comité 21
- Baptiste Lang, MRC de La Vallée-du-Richelieu

Partenaires & collaborateurs

Accompagnement personnalisé

De l’émergence à la consolidation

Notre accompagnement personnalisé est flexible et donne accès à un parcours entrepreneurial entièrement conçu pour répondre à vos besoins! Pour bâtir votre modèle d’affaires, nous vous proposons des ateliers définis et structurés afin de revoir certaines étapes de votre idée/projet et améliorer le processus actuel. Notre expertise acquise au fil des ans nous a permis d’élaborer des thématiques précises qui vous permettront de faire avancer votre projet de façon concrète.

28 équipes

Des entreprises émergentes et d’autres qui ont besoin de soutien à la croissance et à la consolidation. L’accompagnement se fait par blocs.

22 ateliers

Adaptés aux besoins des organisations sur des thématiques variées : gouvernance d'une entreprise ÉS, la structure de coût, le financement, la facilitation avec l'écosystème, etc.

327 heures

De rencontres et d’ateliers spécifiques pour l'accompagnement au modèle d'affaires.

pecem.ca

RÉVÉLATEUR+

Soutien à l'émergence

Un Révélateur+ est un brainstorm collectif qui permet d'imaginer et de développer un projet collectif qui répondra aux enjeux d'une communauté. En plus de favoriser la créativité et la mise en commun d'idées, la rencontre vous permettra assurément de clarifier votre idée.

Révélateur entreprises

C'est le processus idéal pour favoriser un passage à l'action puisqu'il offre l'opportunité aux participants de coconstruire un projet en équipe émergeant de leurs besoins et aspirations.

2 entreprises ont reçu ce service. **37 personnes en ont bénéficié.**

Révélateur territorial

Vous avez des enjeux locaux à élucider? À structurer un projet de développement qui permettra de bonifier le développement territorial de votre ville/région? Sachez qu'en planifiant un atelier spécifiquement conçu pour votre problématique, des partenaires impliqués activement dans le développement collectif de votre communauté seront invités à prendre part à la discussion. Une opportunité unique pour l'avancement de vos idées!

39 participants et collaborateurs lors de l'atelier d'idéation collective dont l'objectif était de faire naitre des projets collectifs en économie circulaire.

ESPACE LAB

Patrimoine immobilier

Soutien à l'émergence

Notre parcours EspaceLab | Patrimoine immobilier s'adresse à des groupes qui ont des idées de projets afin d'offrir une nouvelle vocation à un bâtiment patrimonial. Le tout en répondant aux besoins du milieu.

Concours de pitchs & événement de clôture

Dévoilement des récipiendaires de bourses

Meilleur pitch
Projet Espace Roxton

Projet le plus inspirant
Le centre récréatif de Saint-Nazaire-D'acton

LES ATELIERS OFFERTS DU 1ER AVRIL AU 14 JUIN 2023

Faisabilité de projet

Journée Viabilité et pitchs

Gouvernance

+++

Concours de pitchs & événement de clôture

MERCI À NOS PARTENAIRES
Du concours de pitchs

Québec

pecem.ca

ESPACE LAB

Patrimoine immobilier

Soutien à l'émergence

Andréanne Jalbert-Laramée
Conseillère en patrimoine
Conseil du patrimoine religieux du Québec

Isabelle Lortie
Conseillère en patrimoine
Conseil du patrimoine religieux du Québec

Philémon Gravel
Directeur
Entremise

Marie-Josée Deschênes
M. Sc. Arch., architecte OAQ

Léa Méthé
Directrice générale
Écobâtiment

Karl Gauthier
Chargé de projet en aménagement et urbanisme
Coopérative Le Picbois

Annie Lefebvre
CPA inc.
Faisabilité financière

Isabelle Dauphinais
Conseillère au développement culturel
MRC d'Acton

Caroline Cloutier
Agente de développement en patrimoine immobilier
MRCVR

Annick Lefrançois
Conseillère économique
MRC d'Acton

Marie-Hélène Apollon
Organisatrice communautaire
CIUSSS de l'Estrie

Jan Heinrich
Organisateur communautaire
CIUSSS ME

Claire L'Heureux
Directrice projets spéciaux CDRM
Capsule : Structure juridique

Louis-Maxime Lockwell
Conférencier, conteur, etc.
L'art de faire un bon pitch

Isabelle Deslauriers
Professeure-Chercheuse
Capsule : Plan de communication

15 partenaires & collaborateurs invités

ESPACE LAB

Économie circulaire & collaborative

Soutien à l'émergence

Le parcours permettra aux équipes sélectionnées de clarifier et de structurer leur projet entrepreneurial. De plus, ils rencontreront des experts et d'autres promoteurs de projets afin de propulser leurs idées bien au-delà des modèles dominants.

Des modèles d'affaires centrés sur l'économie circulaire ou collaborative, c'est le défi qu'on s'était donné pour ce parcours entrepreneurial!

- Des matières résiduelles qui deviennent les ressources d'une nouvelle entreprise.
- Des modèles d'affaires qui permettent l'accès à des ressources grâce au partage ou à la mutualisation.
- Des modèles innovants qui valorisent l'optimisation des services et des ressources.

1 lancement
8 équipes participantes
4 ateliers en ligne
1 journée en présentiel
1 concours de pitchs
1 événement de clôture

MERCI À NOS PARTENAIRES

SISMIC Québec

ESPACE LAB

Économie circulaire & collaborative

Soutien à l'émergence

Jennifer Pinna
CTTEI

Gaelle Généreux
TIESS

Jessyca Sorel
CREM

Marie-Ève Brunelle
Comité 21

Marianne Coquelicot
CHROMA

Claude Daigle
GRTHS

Amélie Favreau
CISSSME

Josée Gauthier
CISSS de la Montérégie-Centre

Mélissa Faucher
Pôle de l'Agglo de Longueuil

Célia Gaudreau
Pôle de l'Estrie

Nathalie Grenier
CDC Haut-Richelieu - Rouville

Sandra Cloutier
NEXTDEV

Mathieu Graveline
MRC Vallée-du-Richelieu

Catherine Gélinas
MRC de Rouville

Jessie Fournier
Fond écoleader

Chantelle l'heureux
2LH

Axel Klein
Pôle de l'Estrie

Étienne Massicote
CCIHR

Louis-Maxime Lockwell
L'art de faire un bon pitch

Annie Lefebvre
Faisabilité financière

Claire L'Heureux
Capsule : Structure juridique

21 partenaires & collaborateurs invités

pecem.ca

Revitalisation du patrimoine

Réseautage de projets en requalification d'un bâtiment patrimonial; majoritairement des églises. Apports de connaissances par des professionnels de l'écosystème en patrimoine bâti aux projets. Transfert de connaissances aux autres Pôles ÉS amorçant un accompagnement sur des projets de cette typologie.

Les participants

10 OBNL ou équipes en prédémarrage d'une entreprise en économie sociale liée à un projet de requalification.

5 Pôles d'économie sociale ont pris part aux rencontres. L'objectif? Le transfert de connaissances, le partage de l'écosystème, soit les partenaires et les experts ainsi que l' accessibilité du contenu des enjeux et solutions pour l'ensemble des Pôles.

Merci à nos partenaires et collaborateurs : Entremise, agentes de Patrimoine et Culture, les MRC Acton, Marguerite D'Yvouville et Vallée-du-Richelieu et Édith Prégent, spécialiste du cadre législatif des transferts de propriété.

MIAM

Axe 1 du projet Mouvement d'initiatives agroalimentaires en Montérégie (MIAM)

communauté de PRATIQUE

La communauté de pratique en agroalimentaire vise la mise en commun de stratégies innovantes pour les entreprises collectives en agroalimentaire. Ces organisations sont regroupées afin de mettre en commun des solutions et d'assister à des formations sur mesure pour leurs modèles d'affaires.

Les participants

10 entreprises d'économie sociale oeuvrant en agroalimentaire.

Collaborateurs

CSMO-ÉSAC, Conseil québécois de la coopération et de la mutualité, Centre d'expertise et de transfert en agriculture biologique et de proximité, Isabelle Deslauriers, RL Fruits & Légumes.

MIAM

Axe 2 du projet Mouvement d'initiatives agroalimentaires en Montérégie (MIAM)

L'accompagnement personnalisé

Offrir une structure d'accompagnement personnalisé selon les besoins des entreprises (axe 1). Nous créerons des liens plus solides avec l'écosystème et les acteurs de soutien étant parties prenantes du continuum de services. Ces ressources alliées avec notre offre de services viendront supporter les entreprises selon leurs besoins et en solidifiant leur modèle d'affaires.

Les participants

4 entreprises ont été rencontrées individuellement

Cellule de soutien

1 entreprise accompagnée

Partenaires

Table inter-sectorielle régionale de la Montérégie

Stratégie bioalimentaire Montérégie

Santé et Services sociaux Québec

AMPLI

Renforcement des entreprises ÉS

Dans le projet de l'AMPLI, le Pôle joue un rôle d'accompagnement de première ligne. Il informe, sensibilise et accueille les porteurs de projets intéressés par les produits financiers de l'AMPLI.

fonds l'ampli.

Accompagnement

2 entreprises accompagnées

2 entreprises informées

Sujets abordés

- Obligations communautaires
- Fonds d'appariement
- Gouvernance

Partenaires

- Coopérative de développement régional du Québec
- Le Chantier de l'économie sociale
- Le RISQ
- MRC

Représentations

Renforcement & valorisation des entreprises ÉS

Partenaires & entreprises rencontrées

→ Plus de 146 partenaires rencontrés.

Appui aux entreprises

→ 4 lettres d'appui ont été rédigées et envoyées à des entreprises membres.

Comités

→ 15 présences nationales et 7 comités régionaux.

Événements

→ 10 présences régionales et 4 nationales.

Lancements & dévoilements

→ Le PECEM a coorganisé le lancement du Guide d'approvisionnement en économie sociale avec le Pôle Agglo, le 12 décembre dernier.

→ Présence à la première pelletée de terre Aux sources du Bassin, à Chambly, pour leur nouvelle bâtisse.

Formations & Conférences

Renforcement des entreprises ÉS

ProPul-C

16 participants

Un programme explorant la stratégie de marque et les communications. Son succès repose sur l'accompagnement personnalisé, les outils et le mentorat. La formatrice Isabelle Deslauriers a aidé les participants à mieux définir leurs marques et leurs identités visuelles lors de chaque atelier. La cohorte de l'hiver 2023 se terminant au mois de mai, il y a eu 1 atelier et 3 coachings d'équipe avec la formatrice ont eu lieu entre le 1er avril et le 9 mai 2023.

COMMERCES

16 participants

Divisé en 4 blocs : Le web, Les réseaux sociaux et l'infolettre, Le coaching individuel et Les ateliers optionnels, le programme de communication-marketing. Commerces a permis aux participants de bonifier leurs pratiques numériques. La cohorte de l'hiver 2023 se terminant en mai, il y a eu 6 ateliers et 27 coachings d'équipe avec les formateurs des agences Wenovio et Agence Rezo du 1er avril au 15 juin 2023.

LinkedIn

10 participants

Développer ses affaires grâce à LinkedIn. C'est une formation de 2 heures qui a été présentée par Kathy Béliveau de l'Agence Rezo le 7 novembre 2023. Les participants ont pu en savoir davantage sur la gestion d'une page entreprise, à développer une stratégie de développement des affaires, à optimiser leur profil personnel, à faire de la publicité et à créer du contenu engageant.

CSMO ÉSAC Comité sectoriel de main-d'œuvre Économie sociale Action communautaire

Les programmes Propul-C et Commerces sont désormais offerts par le CSMO-ÉSAC.

Communication

Valorisation de l'économie sociale

Dans les médias

2 entrevues à TVR9

Infolettre

467 abonnés à l'infolettre

55% taux d'ouverture moyen

Réseau sociaux

1030 abonnés Facebook

370 abonnés LinkedIn

Communiqués

5 communiqués de presse

13 médias en ont fait mention

Communication

Valorisation de l’économie sociale

Une nouvelle identité visuelle !

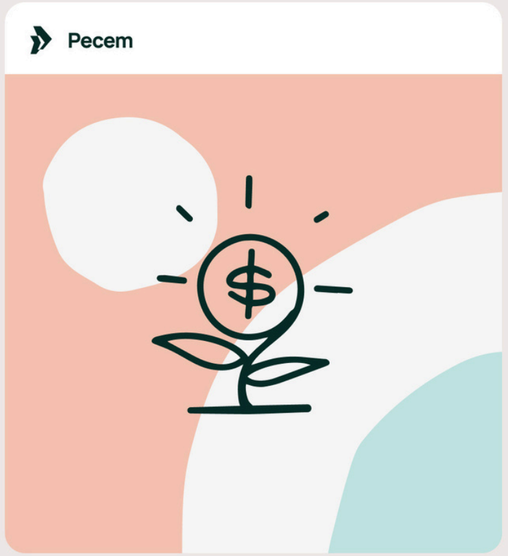

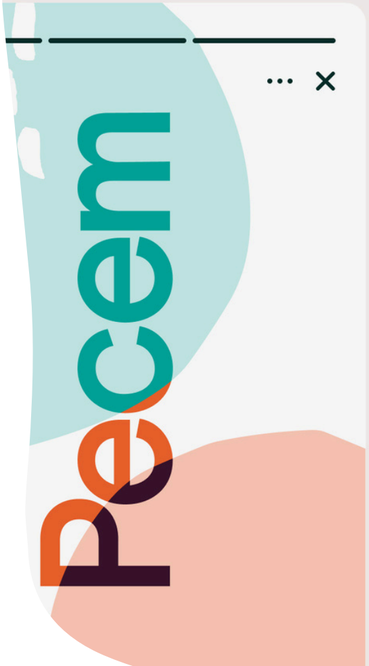

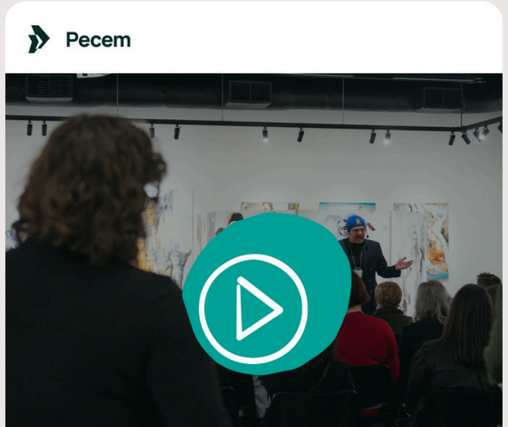

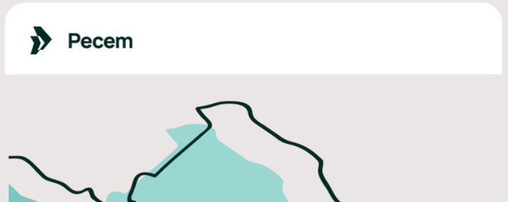

MERCI À NOS PARTENAIRES

MRC d'Acton
MRC de Brome-Missisquoi
MRC du Haut-Richelieu
MRC de la Haute-Yamaska
MRC de Marguerite D'Youville
MRC des Maskoutains
MRC de Pierre-De Saurel
MRC de Rouville
MRC de La Vallée-du-Richelieu

Développement économique Pierre-De Saurel
CLD de Brome-Missisquoi
CDC de Marguerite-D'Youville
CDC de La Vallée-du-Richelieu
CDC du Haut-Richelieu-Rouville
CDC de Brome-Missisquoi
CDC de la Haute-Yamaska
CDRQ, région Montérégie

CHANTIER DE L'ÉCONOMIE SOCIALE
Desjardins Caisse d'économie solidaire
Fondation Lucie et André Chagnon
Québec